RÉUSSIR À L'ÉCOLE ET JOUER AUX ÉCHECS©

ateliers parascolaires d'échecs

ovation échiquéenne

Cher(s) parent(s),

Il nous fait grandement plaisir d'offrir notre programme **RÉUSSIR À L'ÉCOLE ET JOUER AUX ÉCHECS** aux élèves de l'école du Grand-Chêne en session hivernale. La session de huit (8) ateliers débutera le mardi 20 janvier 2026 pour se terminer le mardi 17 mars 2026. Les 8 ateliers débuteront à 12h00 et se finiront à 13h05. Le coût par élève sera de cent vingt dollars (120$) pour la session de huit (8) ateliers. Le nombre de places est limité! Il est important d'inscrire votre enfant le plus tôt possible. Il faut **cliquer ici** pour de procéder à l'inscription de votre (vos) enfant(s), de même qu'au paiement.

Nos activités parascolaires visent deux objectifs. Le premier est de permettre aux jeunes de jouer aux échecs à l'école avec d'autres jeunes, dans un environnement contrôlé et sous la supervision d'un spécialiste. Le deuxième, c'est de favoriser la réussite scolaire de nos jeunes en utilisant les vertus indéniables du jeu d'échecs.

La première partie d'échecs de chaque atelier est de type "tournoi" et permet de gagner des point comptant pour l'obtention de médailles d'échecs. Les parties d'échecs subséquentes sont de type amical.

Mentionnons aussi que votre enfant pourrait se voir offrir la chance de jouer dans des tournois d'échecs régionaux et / ou nationaux. Des affiches de tournoi pourraient donc lui être remises en main propre. Notez que nos activités parascolaires s'adressent aux enfants de la 1e à la 6e année, filles et garçons.

Ce qui est inclus:

- **Huit (8) ateliers d'échecs** qui comprennent chacun un cours d'échecs et une séance de jeu.
- **Homologation** des parties d'échecs à la **Fédération québécoise des échecs**.
- **Un portfolio d'exercices imprimés** sera remis à l'élève au premier atelier de la session. Vous trouverez des exemples de ces exercices aux pages 3, 4 et 5 ci-incluses.
- **Des médailles** d'encouragement **et des rubans** de participation seront remis aux élèves.
- L'élève qui complètera les exercices de son portfolio recevra un **diplôme** (voir page 6 ci-incluse) attestant qu'il passe au niveau suivant.
- Les jeux d'échecs **de classe tournoi** (roi de 3¾") **sont fournis**.

Mon nom est Sylvain Courtemanche. Je suis le concepteur de **RÉUSSIR À L'ÉCOLE ET JOUER AUX ÉCHECS**.
Vous pouvez nous joindre au 450.955.1092 ou à ovationechiqueenne@gmail.com pour obtenir plus d'information.

RÉUSSIR À L'ÉCOLE ET JOUER AUX ÉCHECS©

classé pion

Au diagramme 1, encercle le pion blanc qui peut capturer un pion noir.

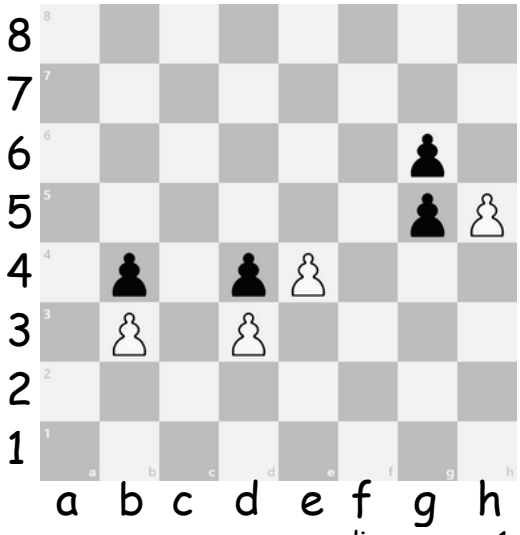

diagramme 1

Diagramme 3: Supposons que le pion noir ne bouge pas. Combien faut-il de coups au pion blanc pour capturer le pion noir?

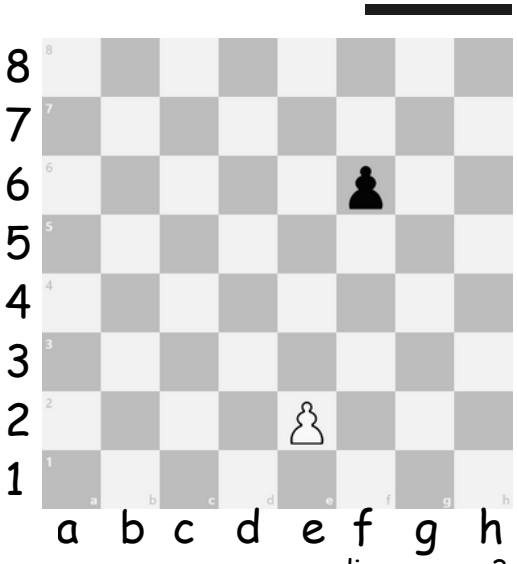

diagramme 3

Au diagramme 2:

a) Combien de pions blancs ont le droit de jouer?

b) Combien de pions noirs peuvent être capturés?

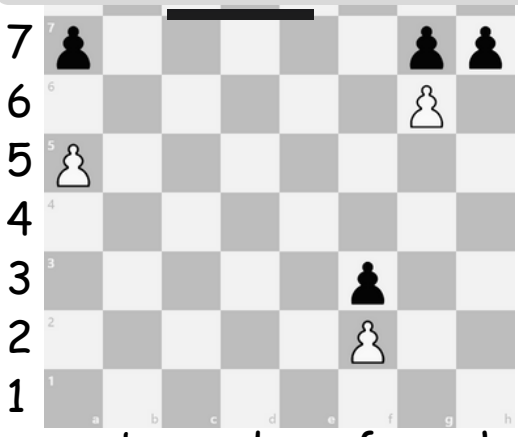

diagramme 2

Au diagramme 4, maintenant.

a) Encercle les pions noirs qui ne peuvent pas bouger.

b) Combien de pions blancs ont le droit d'avancer de 2 cases?

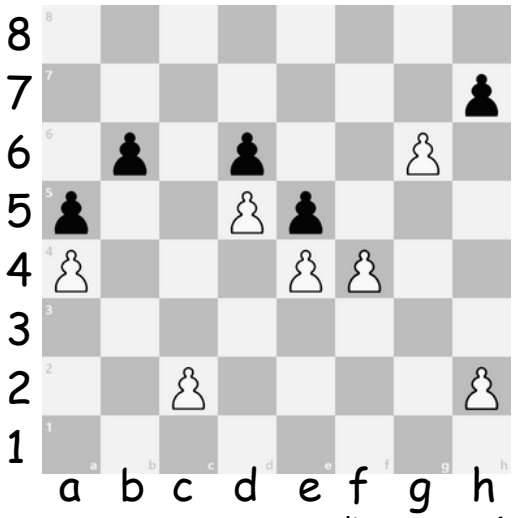

diagramme 4

ovation échiquéenne

RÉUSSIR À L'ÉCOLE ET JOUER AUX ÉCHECS

classé cavalier

Aux **diagrammes 1** à **5**, trace une flèche qui démontre comment les Blancs peuvent faire le mat en sandwich.

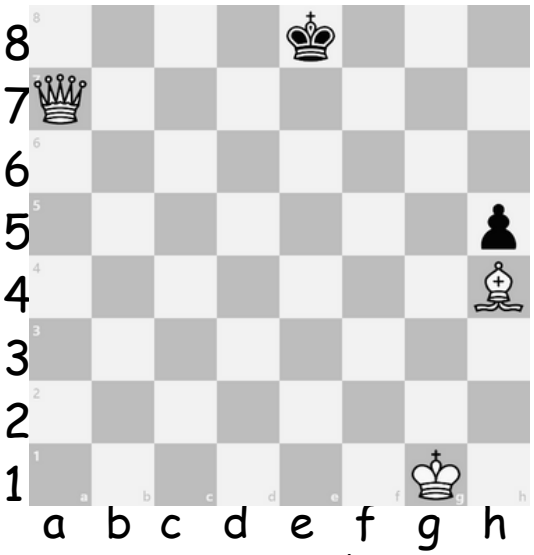

diagramme 1

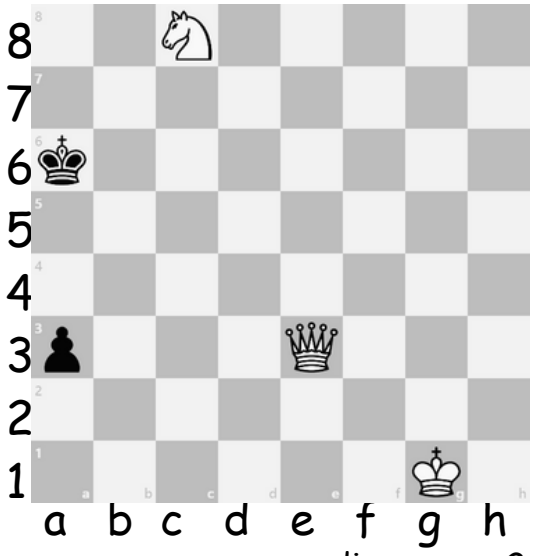

diagramme 2

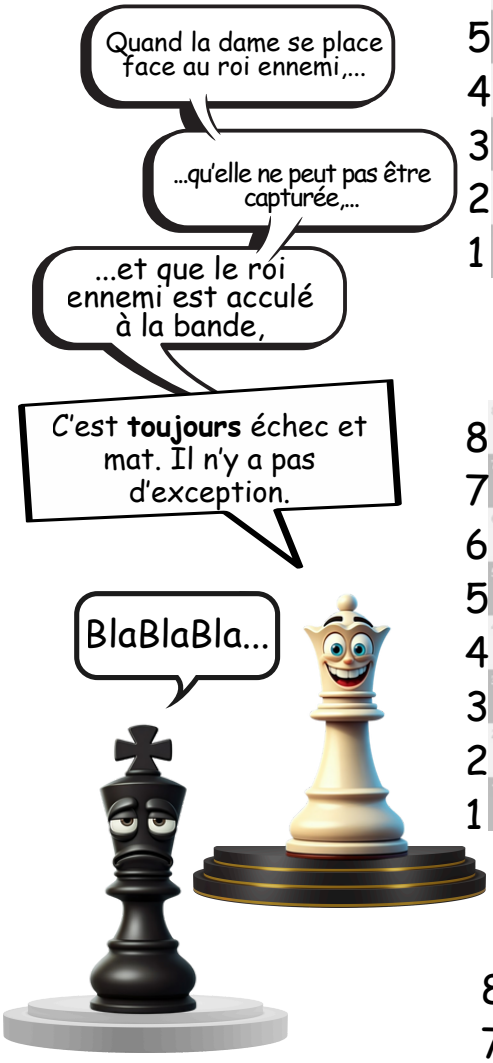

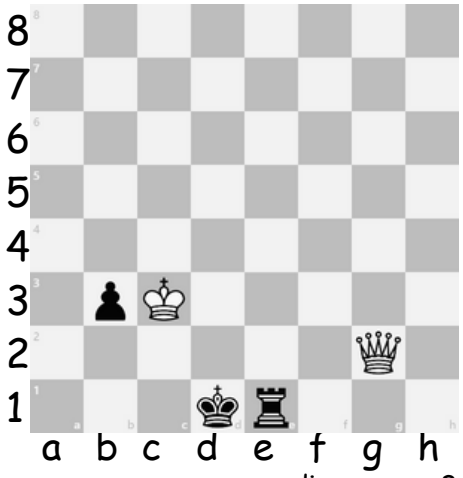

diagramme 3

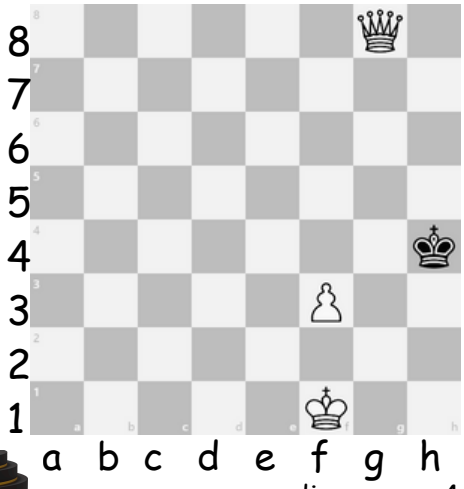

diagramme 4

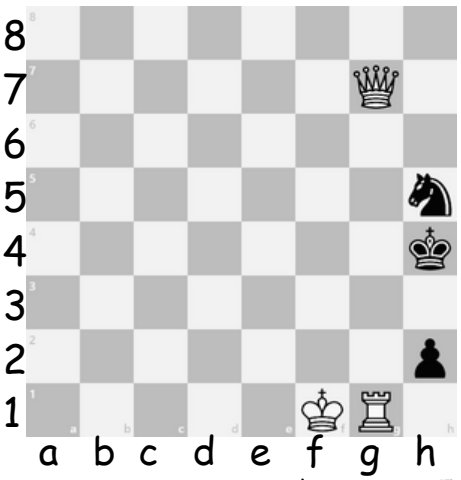

diagramme 5

ovation échiquéenne

2/1 LE MAT EN SANDWICH

RÉUSSIR À L'ÉCOLE ET JOUER AUX ÉCHECS©

classé cavalier

Aux **diagrammes 6** et **7**, trace une flèche qui démontre comment les Noirs peuvent faire le mat en sandwich.

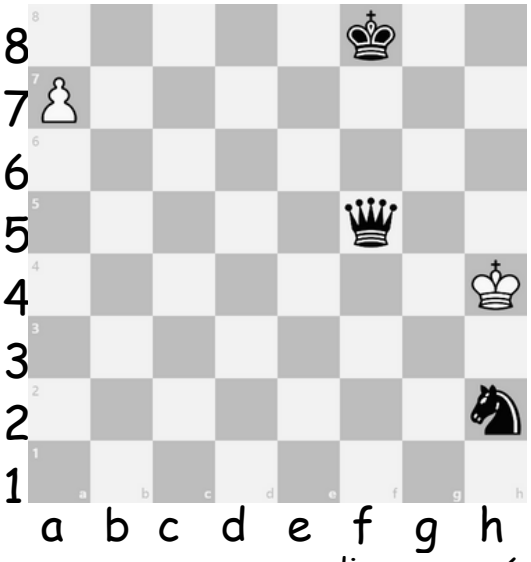

diagramme 6

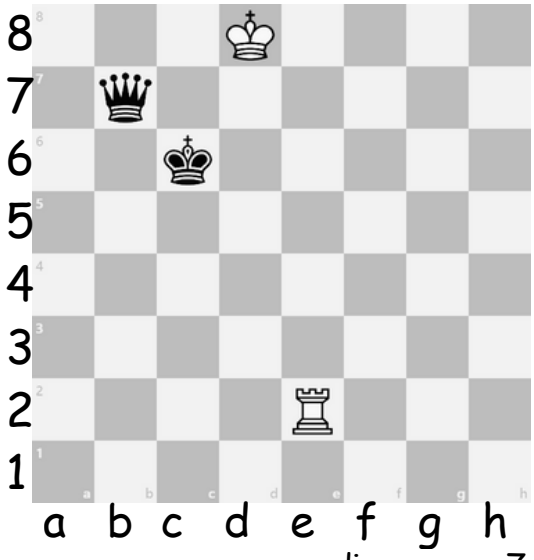

diagramme 7

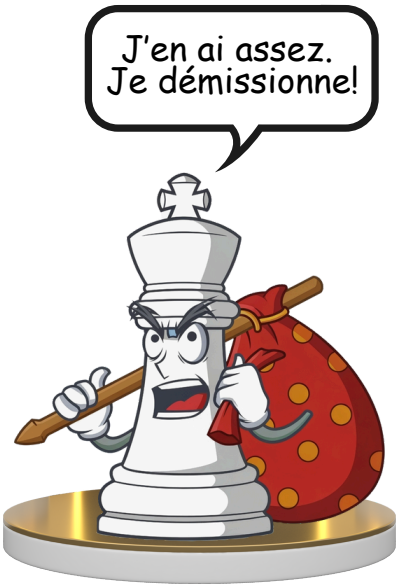

Aux **diagrammes 9** et **10:**

a) Trace 2 flèches qui montreront comment les Blancs peuvent faire le mat du sandwich en 2 coups!

b) Marque d'un " X " la case où le roi noir sera forcé d'aller après le premier coup des Blancs.

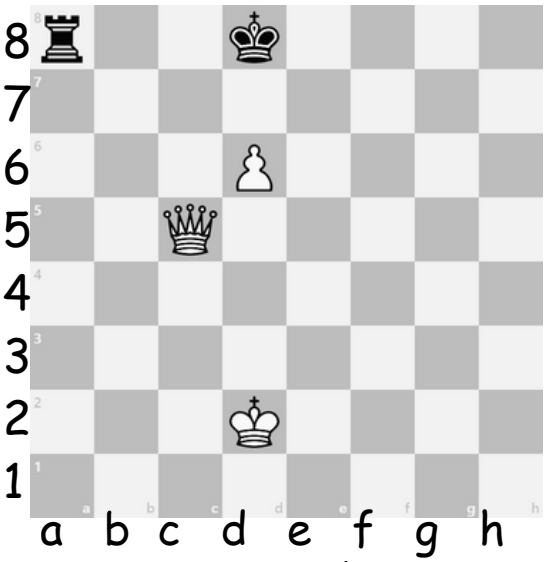

diagramme 9

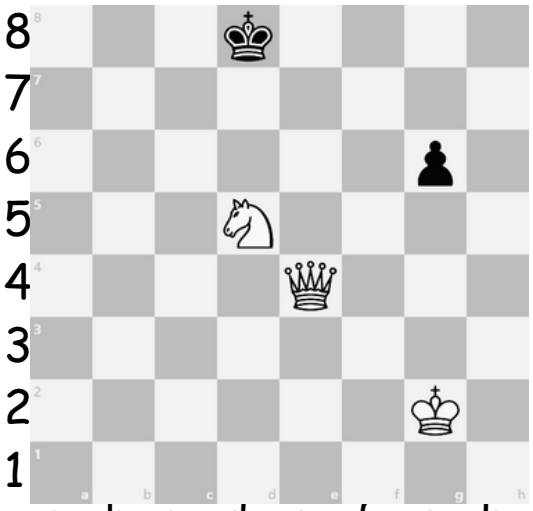

diagramme 10

ovation échiquéenne

2/1 LE MAT EN SANDWICH

verso

Par la présente, nous certifions que le joueur-élève

Charlot/Charline

a su satisfaire aux exigences du Cavalier et qu'il est maintenant un joueur-élève **CLASSÉ FOU.**

SYLVAIN COURTEMANCHE

OÉ
OVATION ÉCHIQUÉENNE

RÉUSSIR À L'ÉCOLE ET JOUER AUX ÉCHECS